Parentesco com Tristão Vaz Teixeira

Meu antepassado da 18.ª geração

AJUDA

menos 4 filhos e 8 filhas. Ele faleceu aproximadamente 1480, em Silves, Faro, Portugal, com 87 anos, e foi sepultado em Funchal, Madeira, Portugal.

MAIS

Esta história de vida foi gerada por computador. Baseia-se nas informações da guia detalhes. Para alterá-lo, edite os dados na guia Detalhes.

Pais e irmãos

Vasco Gonçalves Teixeira
1328–1385

Catarina Annes de Briteiros
–

Irmãos (5)

Gonçallo Vaz de Teixeira
1386–

Tristão Vaz Teixeira
1395–1480

Fidalgo João Teixeira
–

Pedro Teixeira, Senhor de Te...
–

Pedro Vasquez Teixeira
–

VER TODOS

Você conhece Tristão? Você tem uma história sobre ele que você gostaria de compartilhar? Escrever uma história

Cônjuge e filhos

Tristão Vaz Teixeira
1395–1480

D. Branca Teixeira
–

Casamento
Diocese de Vila Real, Portugal

Filhos (12)

Isabel Vaz Teixeira
1420–

Lançarote Vaz Teixeira - o V...
1432–1515

Tristão Teixeira
1438–1506

Catarina Teixeira do Souto ...
1440–1525

Henrique Teixeira
1440–

+7 filhos(as)

VER TODOS

de filhos •
Idade 25

Isabel Vaz Teixeira
1420
Trás-os-Montes e Alto Douro, Portugal

1432

Nascimento de filhos •
Idade 37

Lançarote Vaz Teixeira...
1432
Trás-os-Montes e Alto Douro, Portugal

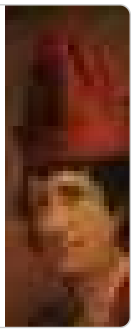

1438 **Nascimento**

VER COM O MAPA

Fontes (20)

Legacy NFS Source: Tristao Vaz - Published informatio...

Marriage of VAZ Tristão and TEIXEIRA Branca and...

Teixeira, Manuel Rufino. Tristão Vaz Teixeira quem...

VER TODOS

Destaque da história

Parentesco com Tristão Vaz Teixeira

Meu antepassado da 18.ª geração

Maneiras de contribuir

Participe

O que é indexação?

Voluntário

Laboratórios do FamilySearch

Aplicativos do FamilySearch

Aplicativos da Árvore Familiar

Aplicativo Recordações

Aplicativo Participe

Aplicativo Together by FamilySearch

Todos os aplicativos da Igreja para dispositivos móveis

Recursos genealógicos

Cemitérios

Catálogo do FamilySearch

Pesquisar antepassados

Pesquisar genealogia

Nome de locais

Fale conosco

Sua conta

Sugerir uma ideia

Orientação e aprendizado

Como começar

Conferência RootsTech

O que há de novo

Centro de aprendizagem

Wiki de pesquisa genealógica

Canal no YouTube

Consultas virtuais gratuitas

Blog

Recursos úteis

Localizações

Biblioteca de Salt Lake City

Encontre um centro local do FamilySearch

Parceiros afiliados do FamilySearch

Compartilhar foto da família

Atividades familiares

Recursos de aprendizagem

Orientação para pesquisa

Educação DNA

Significado do sobrenome

Popular na sua região

Criar uma árvore familiar

Explore registros de nascimento, casamento e óbito

Encontre seus antepassados

Saiba mais sobre suas origens

FindMyPast

Geneanet

Todos os parceiros do FamilySearch

Documentos legais

Termos de uso

Notificação de privacidade

DISPONÍVEL NO Google Play

Baixar na App Store

FamilySearch

Inspirando as pessoas em todos os lugares a se conectarem com suas famílias — por gerações.
O FamilySearch é uma organização internacional sem fins lucrativos.Doeouseja um voluntáriohoje!

Suporte de acessibilidade

Termos de uso do FamilySearch | Aviso de privacidade | Opções de país e idioma | Preferências de cookies

© 2026 Intellectual Reserve, Inc. Todos os direitos reservados. Serviço prestado por A Igreja de Jesus Cristo dos Santos dos Últimos Dias

A IGREJA DE JESUS CRISTO DOS SANTOS DOS ÚLTIMOS DIAS